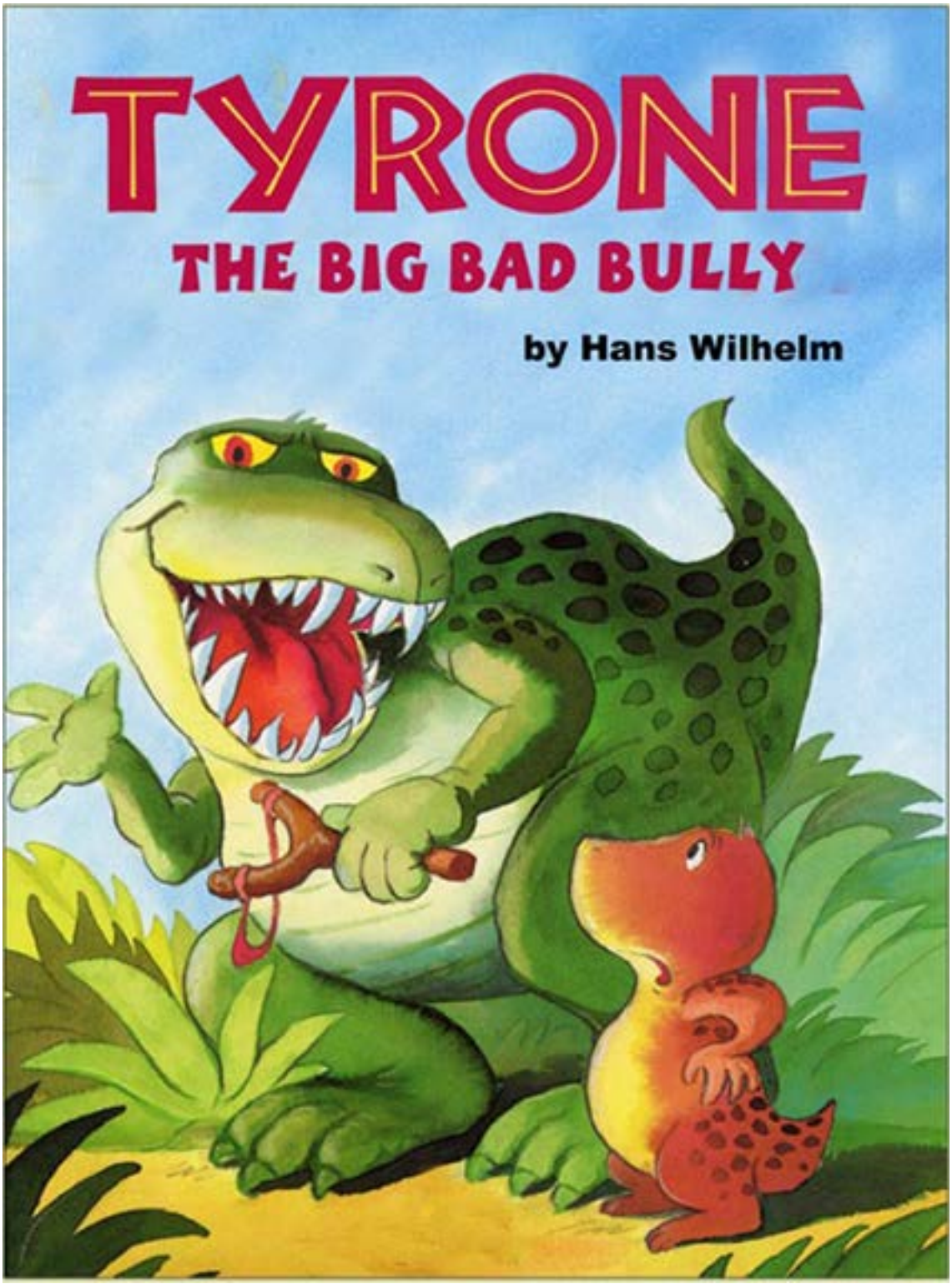

Tyranno la grande méchante brute

Tyranno
la grande méchante brute

Auteur : Hans Wilhelm

Traduction : Marie-Laure Besson

Adaptation réalisée par Marie-Laure Besson

Être un enfant dinosaure n'était pas facile pour Igor.

Bien qu'il ait beaucoup d'amis, il avait aussi un terrible ennemi...

... C'était Tyranno !

Tyranno l'Horrible, comme on l'appelait.

Tyranno était lui-même un enfant, mais il était beaucoup plus grand et plus fort que n'importe qui d'autre.

Et il aimait s'en prendre à Igor.

Peu importe ce qu'Igor faisait pour l'arrêter, tôt ou tard, Tyranno recommençait à l'embêter.

C'était si pénible qu'Igor redoutait même d'aller à l'école.

Lundi

Mardi

Lundi, Tyranno le surprit avec une bombe à eau.

Le mardi, Tyranno le fit trébucher.

Mercredi

Jeudi

Mercredi, Tyranno le traita de tous les noms.

Jeudi, Tyranno vola le déjeuner d'Igor.

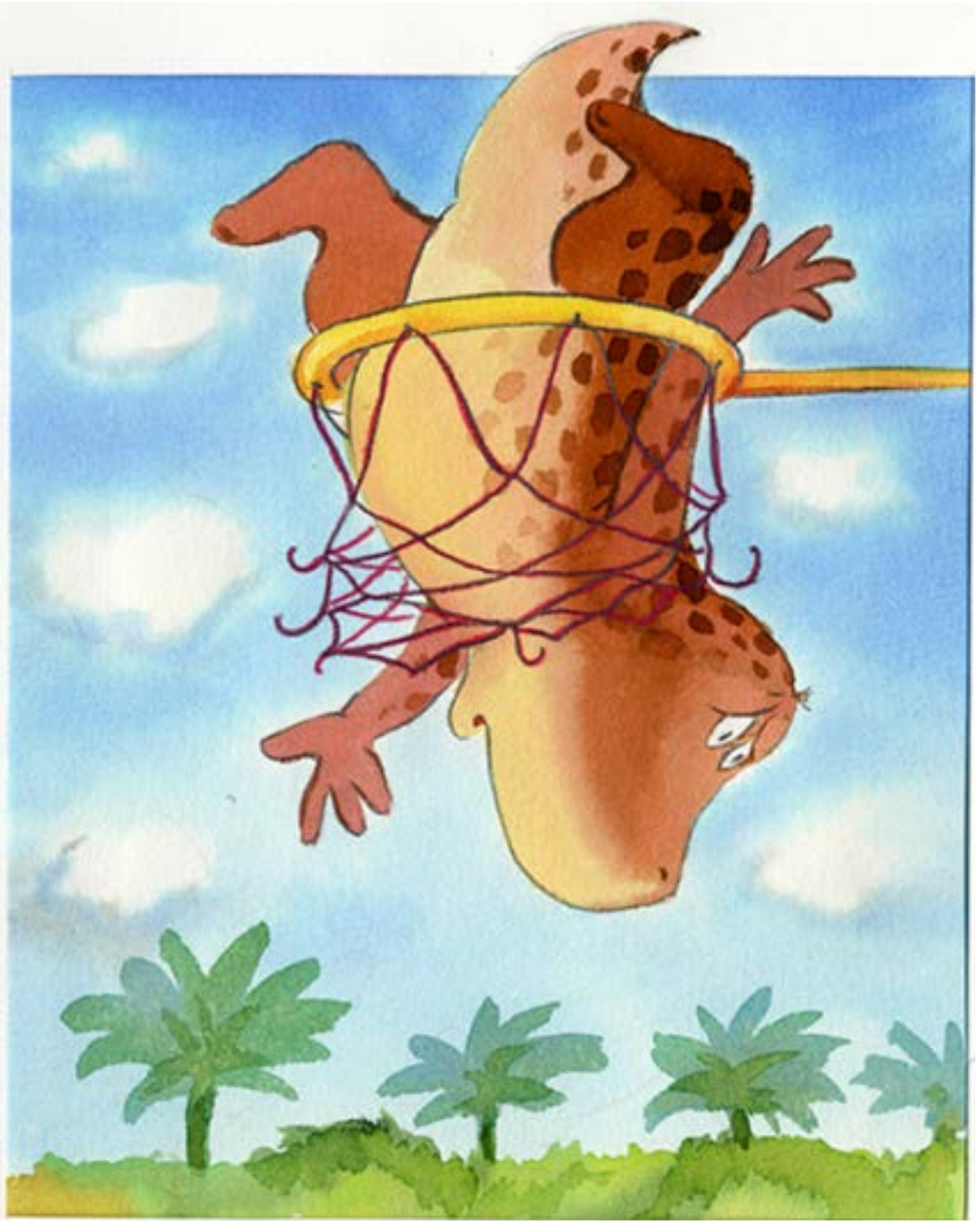

Et le vendredi, Tyranno utilisa Igor

comme ballon de basket !

Il n’est pas étonnant si Igor attendait le week-end avec impatience.

Il pouvait alors jouer avec ses amis.

Mais dès qu’Igor commençait à penser au lundi, ses dents se mettaient à claquer.

Il allait devoir affronter Tyranno, la grosse brute, une fois de plus.

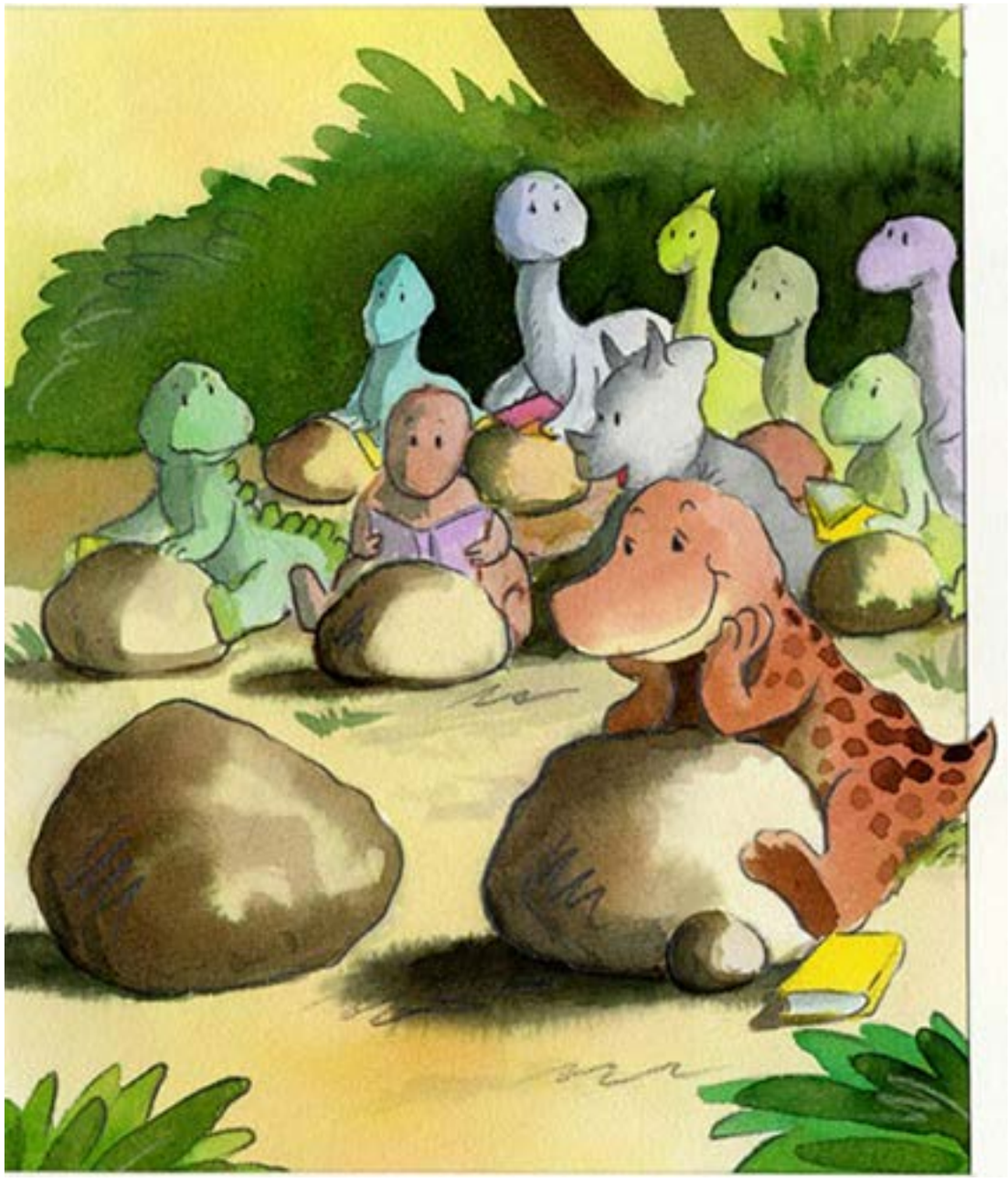

Mais un lundi, Tyranno ne vint pas à l'école.

Igor ne pouvait croire à sa chance.

C'était trop beau pour être vrai !

Une journée entière sans être harcelé ou intimidé !

Mais le lendemain matin, Tyranno n'était pas là non plus !

Alors, le professeur demanda à Igor d'apporter quelques livres de mathématiques à Tyranno afin qu'il puisse se préparer pour le prochain test.

« Moi ???! » s'écria Igor, «Pourquoi moi ?! »

« Parce que c'est toi qui vis le plus près de chez lui », dit l'enseignant.

Igor fut terrifié.

Il avait tellement peur qu'il demanda à Stella de venir avec lui.

« Oh, non ! », dit-elle.

« Tyranno vit avec un vieil oncle méchant et effrayant qui crie tout le temps. Je ne veux pas m'approcher de lui ! »

Son ami Stego ne voulait pas venir non plus.

« Désolé, » dit Stego, « mais je pense vraiment que tu devrais demander à quelqu'un de beaucoup plus fort que moi. L'endroit où il habite est vraiment effrayant ! »

Igor alla voir Terry.

Mais lorsque Terry entendit ce qu'Igor voulait qu'il fasse, il commença à trembler et dit qu'il était beaucoup trop o-o-o-occupé pour venir.

Finalement, Igor pensa demander à ses parents.

Mais ils n'étaient pas encore rentrés.

Alors il sut qu'il devait y aller tout SEUL !!

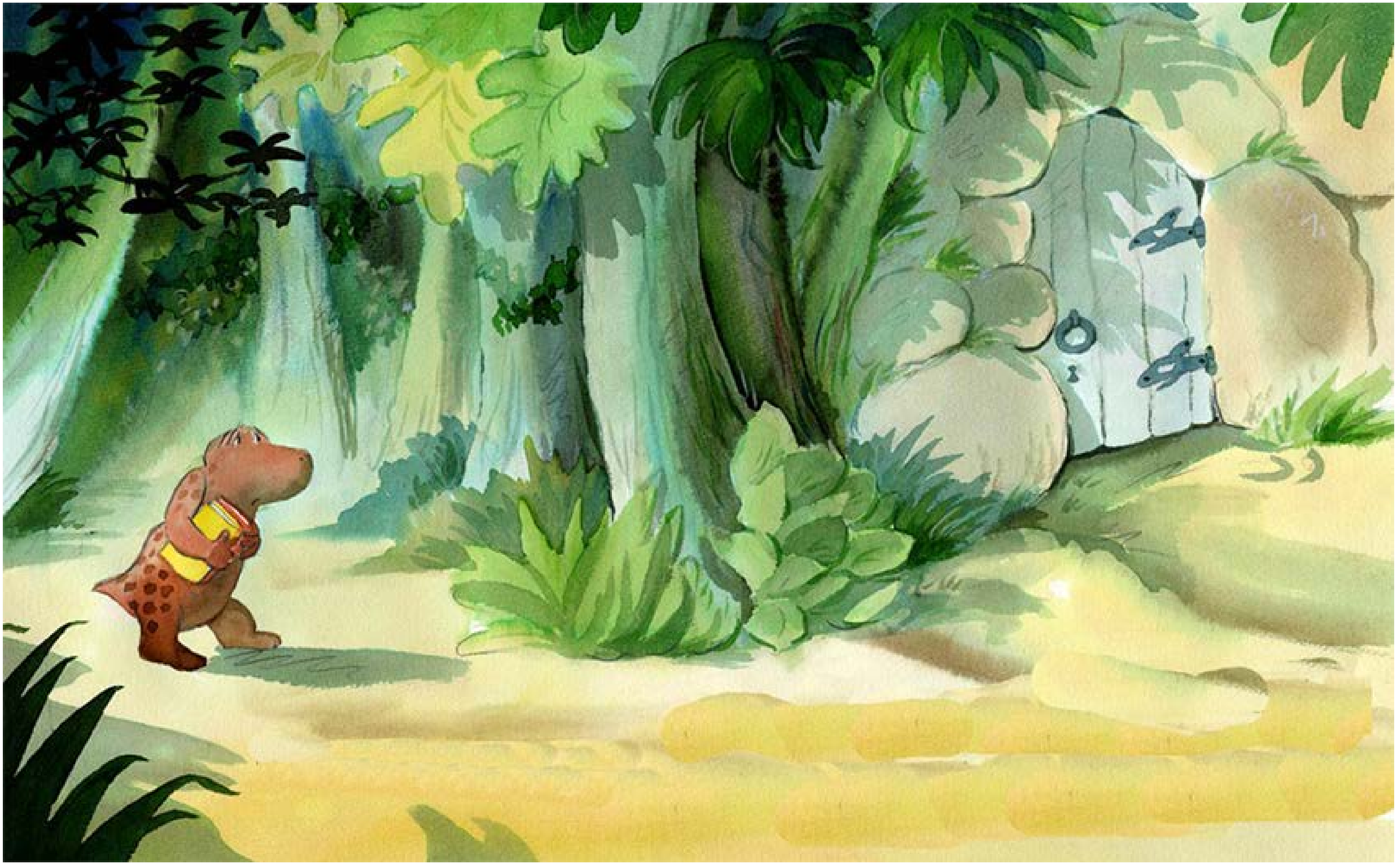

Le cœur d'Igor battait très fort alors qu'il marchait dans la forêt marécageuse.

Puis il vit la maison de Tyranno.

Et il entendit des bruits horribles venant de l'intérieur.

On aurait dit un terrible combat.

Il y avait des cris et des chocs.

Igor avait tellement peur qu'il eût envie de s'enfuir en courant.

Mais il décida de déposer d'abord les livres sur le seuil de la porte.

Il entendit une voix profonde, rauque et en colère :

« Espèce de tête de lézard gluante et stupide ! »

Mais ce n'était pas Tyranno qui criait.

Cette voix était beaucoup plus vieille et plus forte.

Et puis Igor entendit :

« Je vais t'attraper. Espèce de double tricheur pourri ! Si tu penses que j'ai été dur jusqu'à présent, attends un peu. Tu vas voir qui est le patron ici ! »

Igor entendit une porte claquer et être verrouillée.

Puis il y eut le bruit de pas lourds montant les escaliers.

Puis ce fut le silence.

Mais de quelque part, venait un faible reniflement.

Igor se faufila sur le côté de la maison et jeta un coup œil par la fenêtre de la cave.

Il vit quelqu'un à l'intérieur de la cave !

C'était Tyranno !

Il était assis, recroquevillé sur le sol de la cave.

Il semblait beaucoup plus petit.

« Tu vas bien ? » chuchota Igor.

« Bien sûr ! » dit Tyranno, « Pourquoi fouines-tu par ici ? »

« Je suis juste venu t'apporter des livres », dit Igor. « Dois-je les glisser par la fenêtre ? »

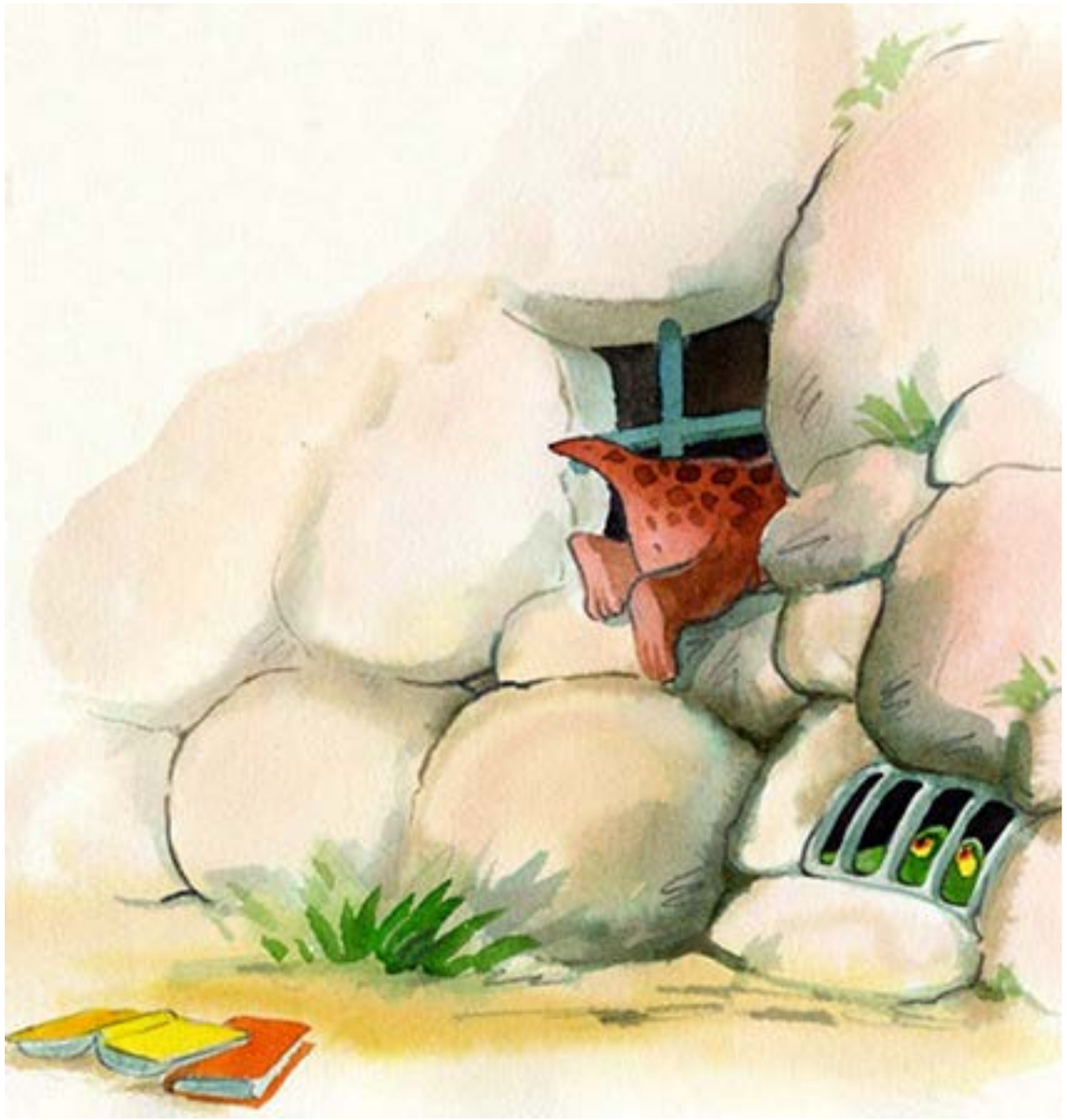

« Non, je sors d'ici. » dit Tyranno, « Passe par la fenêtre du salon et débloque la porte de la cave. »

« Tu as pleuré ? » demanda Boland.

« N'importe quoi ! Vite, ouvre la porte ! »

Igor hésita.

Mais il prit une grande inspiration et regarda par la fenêtre.

Il s'assura qu'il n'y avait personne dans la pièce, puis il se faufila par l'étroite ouverture.

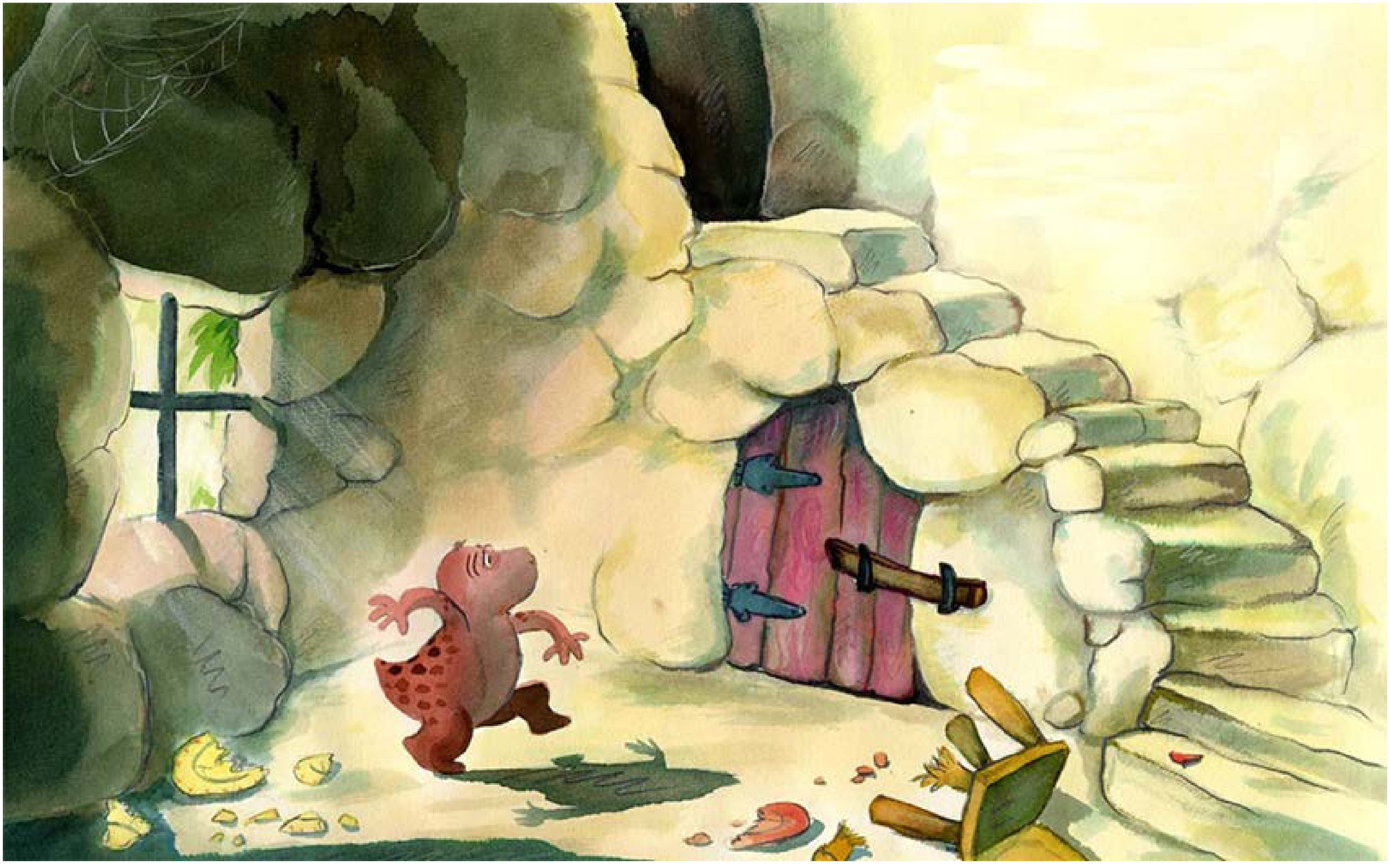

Igor traversa la pièce sur la pointe des pieds.

Il enjamba des meubles et de la vaisselle cassés.

Puis il essaya de débloquer la porte de la cave.

Mais le verrou était très lourd.

Il lui fallut déployer toute sa force.

Mais finalement, il réussit à ouvrir la porte !

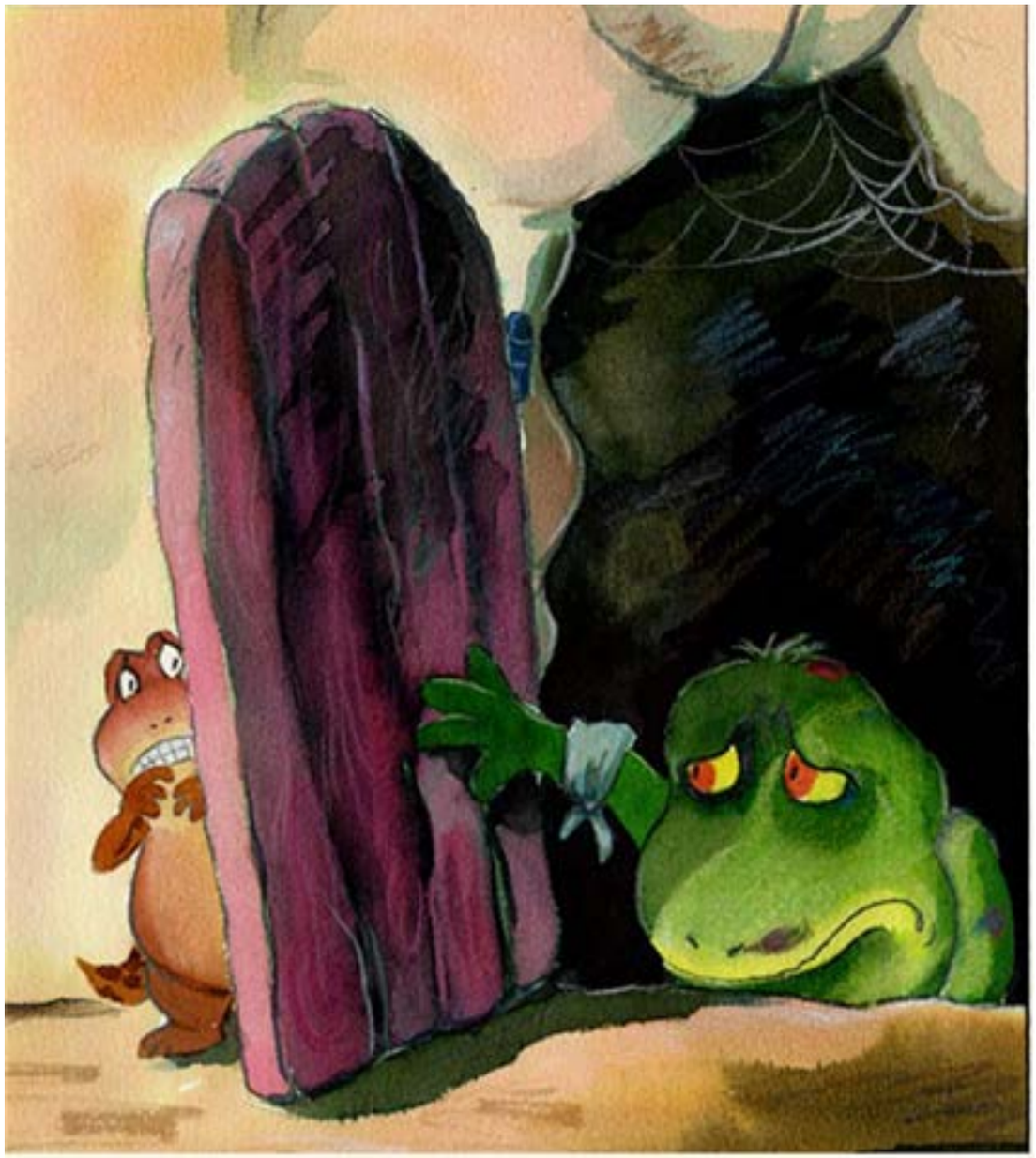

Igor se tient à l’écart de Tyranno.

Il avait encore peur de lui.

Il ne savait pas à quoi s’attendre.

Mais quand il vit Tyranno sortir de la cave, Igor oublia sa peur.

« Que s’est-il passé ? » demanda t’il.

Soudain, il y eut des bruits de pas très lourds.

Quelqu'un descendait les escaliers.

Igor se cacha derrière la porte de la cave.

C'était l'oncle de Tyranno !

C'était un vieux tyrannosaure rex à l'air très méchant.

« Comment es-tu sorti ? » cria l'oncle en attrapant le bras de Tyranno.

Igor profita de ce moment pour courir jusqu'à la porte d'entrée dont il tourna la clé et ouvrit la porte aussi vite qu'il le put.

« Laissez-le tranquille ! » s'écria Igor d'une voix très forte dont il ignorait l'existence.

« Allez, Tyranno ! Partons d'ici. Vite ! »

L'oncle fut si surpris qu'il lâcha le bras de Tyranno.

Tyranno fila par la porte ouverte !

Ils coururent tous les deux à travers l'épaisse forêt marécageuse, laissant derrière eux l'oncle hurlant.

Ils coururent pendant un certain temps avant de ralentir.

« Tu m'as sauvé la vie, petite crevette ! » dit Tyranno après un moment.

« Je ferais mieux de rester avec toi quelques jours. »

« Eh bien ..... » dit Igor.

« Mon oncle va être très en colère quand il saura que j'ai jeté ses fausses dents dans le marais. »

« Tu as fait QUOI ? » dit Igor.

« Après avoir cloué ses pantoufles préférées sur le sol. »

« Oh, non ! » dit Boland.

« Et ce qui le fera vraiment rager, c'est quand il découvrira que j'ai jeté toutes les ordures dans son lit. Il va probablement me tuer. »

« D'accord, d'accord. » dit Boland, « Je vais demander à mes parents si tu peux rester. Mais seulement si tu promets de bien te comporter. »

Igor raconta à ses parents ce qui était arrivé à Tyranno.

Son père appela immédiatement tous les autres dinosaures et ils discutèrent ensemble de ce qu'il fallait faire.

Pendant ce temps, la mère d'Igor rafistola Tyranno avec beaucoup d'amour et de pansements.

Elle le fit si bien ...

... qu’en peu de temps, Tyranno était redevenu lui-même.